

# nieuwsbrief

van Elkien

Februari 2021

Wijkvernieuwing Het Eiland te Sneek

Plangebied van Elkien in het hart van de wijk

**Elkien, Accolade en de gemeente Súdwest-Fryslân willen de wijk Het Eiland in Sneek vernieuwen. Dit is de tweede nieuwsbrief die hier over gaat.**

Deze nieuwsbrief ontvangt u van Elkien en is alleen verstuurd naar de bewoners in het plangebied van Elkien. Met deze nieuwsbrief houden wij onze huurders op de hoogte

## Hoe wil je het liefst betrokken worden bij de plannen voor de wijkvernieuwing?

In december stuurden wij u kerstkaarten. Heeft u een buur nog verrast met een kaartje? Ik ben benieuwd. Helaas hebben we elkaar daarna niet meer gesproken. Door de beperkingen van de lockdown blijven we allemaal zoveel mogelijk thuis.



Wij hebben u ook gevraagd een kaartje naar ons terug te sturen. Van 69 bewoners hebben wij deze mogen ontvangen. Hartelijk dank daarvoor!

Veel mensen hebben gemeld dat ze op meerdere manieren graag informatie ontvangen. We weten nu dat informatie per post erg gewaardeerd wordt. We weten ook ongeveer de helft van de bewoners digitaal goed te bereiken is. Maar een kwart van de bewoners heeft ook graag persoonlijk contact.

Deze informatie helpt ons om goede keuzes te maken over hoe wij u kunnen bereiken. Zeker nu we door Corona nog geen bijeenkomst kunnen organiseren en elkaar lastig kunnen ontmoeten.

## HOE WILT U BETROKKEN WORDEN?

■ Digitaal ■ Per post ■ Persoonlijk

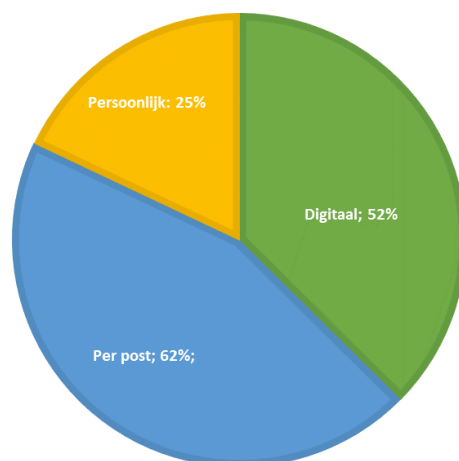

## Hoe gaan we verder?

In maart gaan we echt beginnen met de eerste stap van de nieuwe wijkplannen. Samen met de gemeente en Accolade hebben we een website gemaakt om u te informeren. Elkien neemt u dan mee in het wijkplan. Iedereen in de wijk krijgt hierover een brief van ons met meer informatie.

In het voorjaar gaan we door met de uitwerking van het eerste buurtplan. Hier gaan wij u zeker bij betrekken en vragen wij uw mening. Samen maken we stap voor stap nieuwe toekomstplannen voor de wijk Het Eiland.

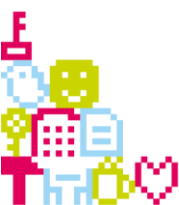

### Spreekuur

U bent van harte welkom op het spreekuur met al uw vragen of zorgen over sociale zaken en de wijkvernieuwing van Het Eiland. Namens Elkien zijn Helga en Jilles aanwezig. Maar ook de wijkagent en een medewerker van het gebiedsteam zijn aanwezig. **Vanaf 2 maart** willen we dit iedere maand op een vast moment organiseren.

### Wanneer?

Iedere eerste dinsdag van de maand tussen 12.30 en 14.00 uur.

### Waar?

Wijkgebouw Ut Roefke, Valkstraat 17

Tijdens de lockdown kunnen we geen spreekuur houden in Ut Roefke. Maar dan zijn we telefonisch wel bereikbaar, voor een telefonisch spreekuur. Heeft u vragen, belt u ons dan?

De kans is groot dat dit op 2 maart het geval is.

*We houden rekening met het heersende coronavirus en volgen de adviezen van het RIVM. Medewerkers zijn alleen aanwezig wanneer ze fit zijn. Uiteraard ventileren we de ruimte goed en desinfecteren we tafel en deurkrukken regelmatig. Wij vragen u om de maatregelen van het RIVM ook te volgen. Er hangen posters met maatregelen die we samen volgen. Ook dragen wij een mondkapje, wij vragen u dat ook te doen.*

### Heeft u nu vragen? Bel ons gerust!

Voor al uw vragen over de wijkvernieuwing kunt u terecht bij Helga Hoornveld van Elkien. Zij is als Projectleider Sociaal betrokken bij de wijk Het Eiland.

U kunt haar bereiken tijdens kantooruren, behalve op woensdag, op nummer 0513 637 807 of 06 - 223 92 931 voor telefoon en whatsapp.

Voor al uw vragen over **leefbaarheid** kunt u terecht bij Jilles de Wolf van Elkien. Hij is als Adviseur Bewonerszaken betrokken bij de wijk Het Eiland.

U kunt hem bereiken tijdens kantooruren, behalve op vrijdag, telefonisch op nummer 0513 635 884.

Per e-mail zijn wij beiden te bereiken via het e-mailadres [klantenservice@elkien.nl](mailto:klantenservice@elkien.nl).

### Huurdersplatform Nieuw Elan

Wilt u weten wat Nieuw Elan voor u als huurder kan betekenen? Kijk voor meer informatie op [www.nieuw-elan.nl](http://www.nieuw-elan.nl), of bel naar 058 - 215 91 19 (ma t/m do van 09.00 uur tot 13.00 uur)

### Gemeente Súdwest-Fryslân

Heeft u vragen aan de gemeente? Dat kan via het algemene telefoonnummer 14 0515.

